

KASSENBERICHT 2019 / 2020

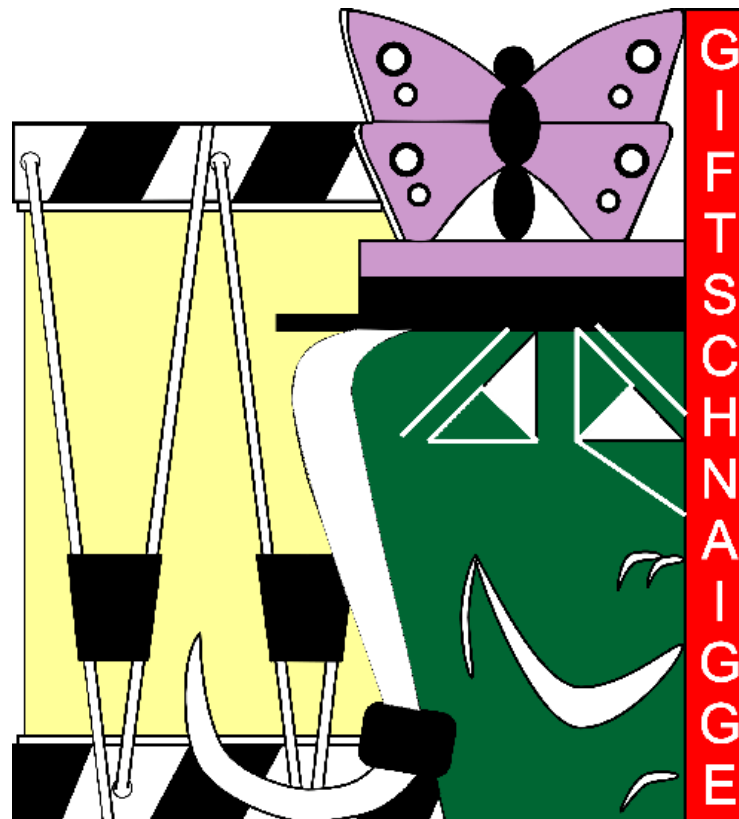

GIFTSCHNAIGGE STAMM

Kassier:
Thomas Schmid
Glaserbergstrasse 68
4056 Basel
kassier@giftschnaigge.ch



Kurzerläuterungen zum Kassenbericht:

Zur Bilanz:

Der Verein hat	eine Bilanzsumme von	Fr. 56'806.59
	ein Eigenkapital von	Fr. 41'462.96 (ohne Gewinn 2019 / 2020)
	ein Eigenkapital von	Fr. 48'693.86 (mit Gewinn 2019 / 2020)

Zur Erfolgsrechnung:

Gewinn im Vereinsjahr 2019 / 2020	Fr. 7'230.90
-----------------------------------	--------------

Zum Budgetvergleich / grösste Abweichungen

Fasnachtsaufwand	Fr. - 7'820.85	(keine Fasnacht stattgefunden)
Mietzins	Fr. -674.040	(Mietzinserslass Frühjahr 2020)
Fasnachtsbeiträge	Fr. - 1'892.00	(weniger Fasnachtsanmeldungen)
Subvention Fasnacht	Fr. - 2'218.00	(keine Fasnacht stattgefunden)
Beiträge Spender	Fr. + 500.00	(Spende Alexander + Barbara Jaecklin)
Musikunterricht Anfänger	Fr. + 900.00	(noch nicht budgetiert)

Zum Budget 2020 / 2021

Wir rechnen damit, dass wir im 2021 mit dem gleichen Sujet laufen wie 2020

Der Mitgliederbeitrag beträgt unverändert	Fr. 130.00
Der Fasnachtsbeitrag beträgt für 2020 / 2021	Fr. 120.00
Zusammen	Fr. 250.00

Für diejenigen, welche sich für die Fasnacht 2020 nicht angemeldet haben und demnach kein Kostüm 2020 bezahlt haben, beträgt der Fasnachtsbeitrag 2020 / 2021 wie bisher Fr. 475.00

Wir rechnen mit einem ausgeglichenen Budget für 2020 / 2021.

Zur Abrechnung Fasnacht 2020:

Grösste Abweichungen / Einsparungen	
Laternenzieher	Fr. - 600.00 (entfallen)
Nachtessen	Fr. - 640.50 (weniger Teilnehmer)
Bummel	Fr. - 2'822.0 (entfallen)

Zum Budget Fasnacht 2021:

Grösste Abweichungen / Einsparungen	
Laterne	Fr. -3'720.00
Kostüme	Fr. - 11'550.00 (Fr. 50.00 / Person anstatt Fr. 260.00)
Larven	Fr. - 3'850.00 (Fr. 10.00 / Person anstatt Fr. 80.00)

BILANZ

Bilanz
Per 30.04.20

Fasnachtsgesellschaft Giftschnaigge
4000 Basel

28.05.2020
Seite 1

AKTIVEN

Umlaufvermögen

1000	Kasse	2'426.95
1001	Kassenstock Beiz	100.00
1010	Postcheckkonto	36'612.84
1020	Basler Kantonalbank Sparkonto	17'666.80

Vorauszahlungen

PASSIVEN

Kreditoren

2010	Instruktionsbeiträge Anfänger	1'700.00
------	-------------------------------	----------

Rückstellungsfonds

2100	Rückstellungsfonds für Laterne	5'660.00
2110	Rückstellungsfonds für Cliquenkeller	752.73

Wertberichtigungen

Eigenkapital

2800	Eigenkapital	<u>41'462.96</u>
------	--------------	------------------

	Gewinn	<u>56'806.59</u>	<u>49'575.69</u>
			<u>7'230.90</u>

	Total	<u>56'806.59</u>	<u>56'806.59</u>
--	-------	------------------	------------------

ERFOLGSRECHNUNG

Erfolgsrechnung
Periode 01.05.19 - 30.04.20

Fasnachtsgesellschaft Giftschnaigge
4000 Basel

28.05.2020
Seite 1

AUFWAND

Fasnacht		
4100	Fasnachtsaufwand	25'659.15
Instruktion		
4200	Instruktoren	4'700.00
Miete		
4300	Mietzins	6'825.60
Drummeli		
4400	Aufwand Drummeli	2'020.10
Administration / Werbung		
4530	Softwaregebühr	471.40
Versicherungen		
4600	Betriebshaftpflichtversicherung	213.90
Sonstiger Aufwand		
4700	Mitgliederanlässe (GV, Apéro, etc.)	312.40
4710	Geschenke (Jubiläen, Ehrungen, etc.)	45.85
4740	Diverse Ausgaben	579.30
4770	Kellerunterhalt	7.75
Bank- / PC-Spesen		
4800	Bank- / PC - Spesen	82.15
TOTAL AUFWAND		<u>40'917.60</u>

ERTRAG

Fasnacht			
6100	Fasnachtsbeiträge		23'757.50
6110	Subvention Fasnachts-Comité (Fasnacht)		5'582.00
6120	Plakettenverkauf		2'935.50
Mitgliederbeiträge			
6200	Beiträge Aktivmitglieder		7'995.00
6210	Beiträge Passivmitglieder		560.00
6230	Beiträge Sponsoren+Gönner		500.00
6250	Musikunterricht Anfänger		950.00
Drummeli			
6300	Subvention Fasnachts-Comité (Drummeli)		4'910.00
Kellerbaiz			
6400	Kellerbeiz (Reinertrag / Umsatz abz. Einkäufe)		892.35
Veranstaltungen			
6501	Weekend (Saldo)		150.00-
Verkäufe			
Sonstiger Ertrag			
6700	Diverse Einnahmen		214.40
Zinserträge			
6800	Bank- / PC - Zinsen		1.75
TOTAL ERTRAG			<u>48'148.50</u>
		40'917.60	48'148.50
	Gewinn	<u>7'230.90</u>	
	Total	<u>48'148.50</u>	<u>48'148.50</u>

BUDGETVERGLEICH

Budget 2019 / 2020
Periode 01.05.19 - 30.04.20

Fasnachtsgesellschaft Giftschnaigge
4000 Basel

28.05.2020
Seite 1

	Budgetbetrag	Saldo aktuell	+/- absolut	+/- %
<u>AUFWAND</u>				
Fasnacht				
4100 Fasnachtsaufwand	33'480.00	25'659.15	7'820.85-	23.36-
Instruktion				
4200 Instruktoren	5'100.00	4'700.00	400.00-	7.84-
Miete				
4300 Mietzins	7'500.00	6'825.60	674.40-	8.99-
Drummeli				
4400 Aufwand Drummeli	2'000.00	2'020.10	20.10	1.01
Administration / Werbung				
4500 Büromaterial	50.00	0.00	50.00-	100.00-
4510 Porti	200.00	0.00	200.00-	100.00-
4530 Softwaregebühr	600.00	471.40	128.60-	21.43-
Versicherungen				
4600 Betriebshaftpflichtversicherung	200.00	213.90	13.90	6.95
Sonstiger Aufwand				
4700 Mitgliederanlässe (GV, Apéro, etc.)	400.00	312.40	87.60-	21.90-
4710 Geschenke (Jubiläen, Ehrungen, etc.)	500.00	45.85	454.15-	90.83-
4720 Spenden (Jubiläen anderer Clique etc.)	30.00	0.00	30.00-	100.00-
4730 Offizielles (Startgelder)	30.00	0.00	30.00-	100.00-
4740 Diverse Ausgaben	200.00	579.30	379.30	189.65
4770 Kellerunterhalt	400.00	7.75	392.25-	98.06-
Bank- / PC-Spesen				
4800 Bank- / PC - Spesen	130.00	82.15	47.85-	36.81-
TOTAL AUFWAND	50'820.00	40'917.60	9'902.40-	19.49-
TOTAL AUFWAND	50'820.00	40'917.60	0.00	0.00
<u>ERTRAG</u>				
Fasnacht				
6100 Fasnachtsbeiträge	25'650.00	23'757.50	1'892.50-	7.38-
6110 Subvention Fasnachts-Comité (Fasnacht)	7'800.00	5'582.00	2'218.00-	28.44-
6120 Plakettenverkauf	3'000.00	2'935.50	64.50-	2.15-
Mitgliederbeiträge				
6200 Beiträge Aktivmitglieder	8'190.00	7'995.00	195.00-	2.38-
6210 Beiträge Passivmitglieder	680.00	560.00	120.00-	17.65-
6230 Beiträge Sponsoren+Gönner	0.00	500.00	500.00	0.00
6250 Musikunterricht Anfänger	0.00	950.00	950.00	0.00
Drummeli				
6300 Subvention Fasnachts-Comité (Drummeli)	4'500.00	4'910.00	410.00	9.11
Kellerbaiz				
6400 Kellerbeiz (Reinertrag / Umsatz abz. E)	600.00	892.35	292.35	48.73
Veranstaltungen				
6501 Weekend (Saldo)	200.00	150.00-	350.00-	175.00-
Verkäufe				
6600 Verkäufe (T-Shirts, Schirme, etc.)	100.00	0.00	100.00-	100.00-
Sonstiger Ertrag				
6700 Diverse Einnahmen	0.00	214.40	214.40	0.00
6710 Instruktionsbeitrag Rückfall an Clique	100.00	0.00	100.00-	100.00-
Zinserträge				
6800 Bank- / PC - Zinsen	0.00	1.75	1.75	0.00
TOTAL ERTRAG	50'820.00	48'148.50	2'671.50-	5.26-
TOTAL ERTRAG	50'820.00	48'148.50	0.00	0.00
<u>GEWINN/VERLUST</u>	0.00	7'230.90	7'230.90	0.00

BUDGET 2020 / 2021

Annahme MB 130.00 / FB 120.00; Totalbeitrag 2020 / 2021 Fr. 250.00

Budget 2020 / 2021
Periode 01.05.19 - 30.04.20

Fasnachtsgesellschaft Giftschnaigge
4000 Basel

Budgetbetrag

AUFWAND

Fasnacht		
4100	Fasnachtsaufwand	13'770.00
Instruktion		
4200	Instruktoren	4'000.00
Miete		
4300	Mietzins	7'000.00
Drummeli		
4400	Aufwand Drummeli	0.00
Administration / Werbung		
4500	Büromaterial	50.00
4510	Porti	200.00
4530	Softwaregebühr	500.00
Versicherungen		
4600	Betriebshaftpflichtversicherung	200.00
Sonstiger Aufwand		
4700	Mitgliederanlässe (GV, Apéro, etc.)	400.00
4710	Geschenke (Jubiläen, Ehrungen, etc.)	200.00
4720	Spenden (Jubiläen anderer Clique etc.)	30.00
4730	Offizielles (Startgelder)	30.00
4740	Diverse Ausgaben	200.00
4770	Kellerunterhalt	400.00
Bank- / PC-Spesen		
4800	Bank- / PC - Spesen	100.00
TOTAL AUFWAND		27'080.00
TOTAL AUFWAND		27'080.00

ERTRAG

Fasnacht		
6100	Fasnachtsbeiträge	6'480.00
6110	Subvention Fasnachts-Comité (Fasnacht)	7'500.00
6120	Plakettenverkauf	3'000.00
Mitgliederbeiträge		
6200	Beiträge Aktivmitglieder	7'800.00
6210	Beiträge Passivmitglieder	660.00
6230	Beiträge Sponsoren+Gönner	0.00
6250	Musikunterricht Anfänger	800.00
Drummeli		
6300	Subvention Fasnachts-Comité (Drummeli)	0.00
Kellerbaiz		
6400	Kellerbeiz (Reinertrag / Umsatz abz. E)	500.00
Veranstaltungen		
6501	Weekend (Saldo)	150.00
Verkäufe		
6600	Verkäufe (T-Shirts, Schirme, etc.)	50.00
Sonstiger Ertrag		
6700	Diverse Einnahmen	100.00
6710	Instruktionsbeitrag Rückfall an Clique	0.00
Zinserträge		
6800	Bank- / PC - Zinsen	40.00
TOTAL ERTRAG		27'080.00
TOTAL ERTRAG		27'080.00

GEWINN/VERLUST

0.00

BUDGET FASNACHT 2020

per 28.05.2020

Abrechnung Fasnacht 2020

Annahme Anzahl Teilnehmer Fasnacht 2020

54

(+ 2 Laternenzieher)

ERTRAG

Anzahl				
x	54	475.00	Fasnachtsbeitrag	25'650.00
x	54	70.00	Anteil aus Subvention Fasnachts-Comité	3'780.00
x	54	75.00	Anteil aus allgemeinem Ertrag	4'050.00
x	54	620.00		33'480.00

AUFWAND

Fixkosten

Anz.	Anz.	Fr. / Pers.		
x	54	9.63	Laternenstoff	520.00
x	54	3.70	Transport Laterne	200.00
x	54	55.56	Laternenmaler	3'000.00
x	54	3.70	Miete Batterien	200.00
x	54	4.63	Div. Material / Unterhalt Laterne	250.00
x	54	11.11	Laternenzieher (2 x 300.00)	600.00
x	54	9.26	Zeedeldruck	500.00
x	54	0.00	Geschenk Zeedelschriber	0.00
x	54	0.00	Transport Steckenlaternen (Taxi)	0.00
x	54	13.89	Tambourmajor Kostüm, Larve, div. Material	750.00
				6'020.00

Variable Kosten (abhängig von Anzahl)

Schlüssel	Anz.	Fr. / Pers.		
x-1+2	55	260.00	Kostüme (-1 Tambourmajor +2 Laternenzieher)	14'300.00
x-1+2	55	80.00	Larven (-1 Tambourmajor +2 Reserve)	4'400.00
2(x+2)	112	30.50	Nachtessen Mo + Mi (inkl. 2 Laternenzieher)	3'416.00
x+2	56	55.00	Bummel (inkl. 2 Laternenzieher)	3'080.00
x+1	55	15.00	Verbrauchsmat (Farbe, Pinsel, Leim etc.) / Diverses	825.00
x+1	55	15.00	Accessoires (Hüte, Perücken, Stoff, etc)	825.00
x+1	55	0.00	Beleuchtung / Elektrifizierung Larven Kostüme	0.00
				26'846.00

x 54 11.37 Unvorhergesehenes / Reserve 614.00

33'480.00

Teilnehmer **54**

(+ 2 Laternenzieher)

Zur Information

5'582.00 Subvention Fasnachts-Comité Total*

101.49 Subvention Fasnachts-Comité Pro Teilnehmer

ERTRAG

*Zusammen mit Drummeli 10'492.00

Anzahl				
25'650.00	effektiv	x	54	475.00 Fasnachtsbeitrag
3'780.00	Anteil	x	54	70.00 Anteil aus Subvention Fasnachts-Comité
4'050.00	Anteil	x	54	75.00 Anteil aus allgemeinem Ertrag
33'480.00		x	54	620.00

AUFWAND

Fixkosten

Anz.	Anz.	Fr. / Pers.		
0.00	x	54	0.00	Laternenstoff (entfällt)
0.00	x	54	0.00	Miete Laternenatelier
3'800.00	x	54	70.37	Laternenmaler und Plot Laternenbild
43.10	x	54	0.80	Miete Batterien
202.75	x	54	3.75	Div. Material / Unterhalt Laterne + Requisit
0.00	x	54	0.00	Laternenzieher (2 x 300.00)
497.55	x	54	9.21	Zeedeldruck
0.00	x	54	0.00	Geschenk Zeedelschriber (entfällt)
0.00	x	54	0.00	Transport Steckenlaternen (Taxi; entfällt)
350.00	x	54	6.48	Tambourmajor Kostüm, Larve, div. Material
4'893.40				

Variable Kosten (abhängig von Anzahl)

Anz.	Anz.	Fr. / Pers.		
13'146.50	effektiv	53	248.05	Kostüme
4'250.00	effektiv	56	75.89	Larven
2'775.50	effektiv	91	30.50	Nachtessen Mo + Mi (inkl. 2 Laternenzieher)
257.50	effektiv	50	5.15	Bummel
110.35	x+1	55	2.01	Verbrauchsmat (Farbe, Pinsel, Leim etc.) / Diverses
225.90	x+1	55	4.11	Accessoires (Wolle, Hüte, Perücken, Stoff, etc)
0.00	x+1	55	0.00	Beleuchtung / Elektrifizierung Larven Kostüme
20'765.75				

Gewinn /

Verlust 7'820.85 x 54 144.83 Gewinn / Verlust

25'659.15 Ausgaben effektiv

BUDGET FASNACHT 2021

per 28.05.2020

Abrechnung Fasnacht 2020

Annahme Anzahl Teilnehmer Fasnacht 2020

54

(+ 2 Laternenzieher)

ERTRAG

Anzahl			
x	54	120.00	Fasnachtsbeitrag 6'480.00
x	54	70.00	Anteil aus Subvention Fasnachts-Comité 3'780.00
x	54	65.00	Anteil aus allgemeinem Ertrag 3'510.00
			13'770.00

AUFWAND

Fixkosten

Anz.	Anz.	Fr. / Pers.		
x	54	0.00	Laternenstoff	0.00
x	54	0.00	Transport Laterne	0.00
x	54	0.00	Laternenmaler	0.00
x	54	3.70	Miete Batterien	200.00
x	54	3.70	Div. Material / Unterhalt Laterne	200.00
x	54	11.11	Laternenzieher (2 x 300.00)	600.00
x	54	9.26	Zeedeldruck	500.00
x	54	0.00	Geschenk Zeedelschriber	0.00
x	54	0.00	Transport Steckenlaternen (Taxi)	0.00
x	54	13.89	Tambourmajor Kostüm, Larve, div. Material	750.00
				2'250.00

Variable Kosten (abhängig von Anzahl)

Schlüssel Anz. Fr. / Pers.				
x-1+2	55	50.00	Kostüme (-1 Tambourmajor +2 Laternenzieher)	2'750.00
x-1+2	55	10.00	Larven (-1 Tambourmajor +2 Reserve)	550.00
2(x+2)	112	30.50	Nachtessen Mo + Mi (inkl. 2 Laternenzieher)	3'416.00
x+2	56	55.00	Bummel (inkl. 2 Laternenzieher)	3'080.00
x+1	55	15.00	Verbrauchsmat (Farbe, Pinsel, Leim etc.) / Diverses	825.00
x+1	55	15.00	Accessoires (Hüte, Perücken, Stoff, etc)	825.00
x+1	55	0.00	Beleuchtung / Elektrifizierung Larven Kostüme	0.00
				11'446.00

x 54 1.37 Unvorhergesehenes / Reserve 74.00

13'770.00

Teilnehmer **54**

(+ 2 Laternenzieher)

Zur Information

5'582.00 Subvention Fasnachts-Comité Total*

101.49 Subvention Fasnachts-Comité Pro Teilnehmer

ERTRAG

*Zusammen mit Drummeli 10'492.00

Anzahl			
25'650.00	effektiv	x	54 475.00 Fasnachtsbeitrag
3'780.00	Anteil	x	54 70.00 Anteil aus Subvention Fasnachts-Comité
4'050.00	Anteil	x	54 75.00 Anteil aus allgemeinem Ertrag
			33'480.00

AUFWAND

Fixkosten

Anz.	Anz.	Fr. / Pers.		
0.00	x	54	0.00 Laternenstoff (entfällt)	
0.00	x	54	0.00 Miete Laternenatelier	
3'800.00	x	54	70.37 Laternenmaler und Plot Laternenbild	
43.10	x	54	0.80 Miete Batterien	
202.75	x	54	3.75 Div. Material / Unterhalt Laterne + Requisit	
0.00	x	54	0.00 Laternenzieher (2 x 300.00)	
497.55	x	54	9.21 Zeedeldruck	
0.00	x	54	0.00 Geschenk Zeedelschriber (entfällt)	
0.00	x	54	0.00 Transport Steckenlaternen (Taxi; entfällt)	
350.00	x	54	6.48 Tambourmajor Kostüm, Larve, div. Material	
				4'893.40

Variable Kosten (abhängig von Anzahl)

Anz. Anz. Fr. / Pers.				
13'146.50	effektiv	53	248.05 Kostüme	
4'250.00	effektiv	56	75.89 Larven	
2'775.50	effektiv	91	30.50 Nachtessen Mo + Mi (inkl. 2 Laternenzieher)	
257.50	effektiv	50	5.15 Bummel	
110.35	x+1	55	2.01 Verbrauchsmat (Farbe, Pinsel, Leim etc.) / Diverses	
225.90	x+1	55	4.11 Accessoires (Wolle, Hüte, Perücken, Stoff, etc)	
0.00	x+1	55	0.00 Beleuchtung / Elektrifizierung Larven Kostüme	
				20'765.75

Gewinn /

Verlust 7'820.85 x 54 144.83 Gewinn / Verlust

25'659.15 Ausgaben effektiv